Le Comité départemental de Spéléologie de l'Ariège CDS09, à travers sa commission scientifique et environnement, a souhaité mettre en place des formations destinées aux spéléologues du département. Scientifiques, experts ou simples passionnés proposent ainsi des journées d'échanges sur des thématiques variées dans un esprit de partage des connaissances.

Ce samedi 31 octobre, c'est tout le monde fascinant de la biologie souterraine qui était à l'honneur.
Encadrés par Franck Bréhier, 11 participants issus de 5 clubs ont ainsi parcouru les arcanes de la grotte de la Touasse, à Taurignan-Vieux, afin d'identifier les différents habitats souterrains, de comprendre comment la vie à pu s'implanter sous terre, sous quelles formes, et d'observer les adaptations morphologiques, physiologiques ou comportementales de ses hôtes permanents.

Des notions assez théoriques sur l'écologie souterraine mais en prise directe du terrain, ces différents thèmes ayant été abordés au gré des observations et découvertes des participants. Au-delà des apports scientifiques, le but était surtout d'éveiller la curiosité et l'admiration pour ces petites bêtes des ténèbres. Grâce à la bonne humeur et l'enthousiasme de tous, le pari est réussi.
D'autres journées de formation sont d'ores et déjà prévues. La prochaine, animée par Patrick Sorriaux, traitera de la base de données Karsteau.


L'équipe à la recherche des petites bêtes dans les galeries de la grotte de la Touasse. *Ph. Audrey Predel.*


Stenasellus sp, une espèce stygobie que l'on peut croiser dans les gours de la grotte de la Touasse. *Ph. Damien Deturck*


La grotte sert aussi de refuge temporaire, comme pour ce Phrygane. *Ph. Damien Deturck.*

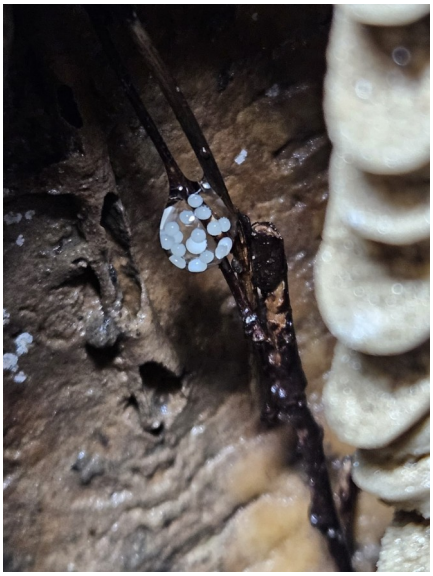
Ponte de l'Opilion *Ischyropsalis luteipes*, un hôte permanent mais non exclusif des grottes. *Ph. Damien Deturck.*